

LEGENDA MÍSTNOSTI :

ČÍSLO ÚČEL MÍSTNOSTI	PLOCHA m ²
101 ZADVEŘI	4,53
102 CHODBA	4,01
103 WC	2,41
104 KOUPELNA, WC	6,18
105 CHODBA	4,10
106 POKOJ	10,65
107 POKOJ	13,77
108 POKOJ	13,24
109 KUCHYŇSKÝ KOUT	7,09
110 OBÝVAČÍ POKOJ/JIDELNA	34,80
111 TECHNICKÁ MÍSTNOST	4,06

OBÝTNÁ PLOCHA : 72,46
 PŘÍSLUŠENSTVÍ : 32,38
 CELKOVÁ PLOCHA (PODLAHOVÁ) : 104,84
 ZASTAVĚNÁ PLOCHA (VČETNĚ TERASY) : 138,85

ELEKTRICKÉ OTOPNÉ TĚLESO TAC xxx
 VNITŘNÍ JEDNOTKA TČ VZDUCH-VZDUCH
 SOKL Z YTONGU POD ZÁSOBNIK S T.Č.
 * O VĚTŠÍ HMOTNOSTI NEŽ 200 KG
 (ZHOTOVENI NA MONTÁŽI).

POZNÁMKA:

1. TECHNICKÉ ZMĚNY JSOU VYHRÁZENY.
2. VNITŘNÍ DVEŘE JSOU KÓTOVANY S PŘESNOSTI ± 30 mm
3. V PŮDORYSE JSOU KÓTOVANY STAVEBNÍ OTVORY OKEN. SKUTEČNÁ VÝŠKA PARAPETU VIZ VÝKRES REZU
4. MÍSTO UMÍSTĚNÍ VENKOVNÍ JEDNOTKY T.Č. URČÍ OBJEDNATEL PO DOHODĚ SE SVÝM PROJEKTANTEM SPONDI STAVBY NA ZÁKLADĚ OSAZENÍ DOMU NA POZEMKU A ODSTUPŮ OD SOUSEDNÍCH POZEMKŮ A STAVEB. RD PŘÍMAŘOV NENESE ŽÁDNOU ODPovědnost ZA NEHODNE UMÍSTĚNÍ VENKOVNÍ JEDNOTKY T.Č.

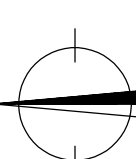





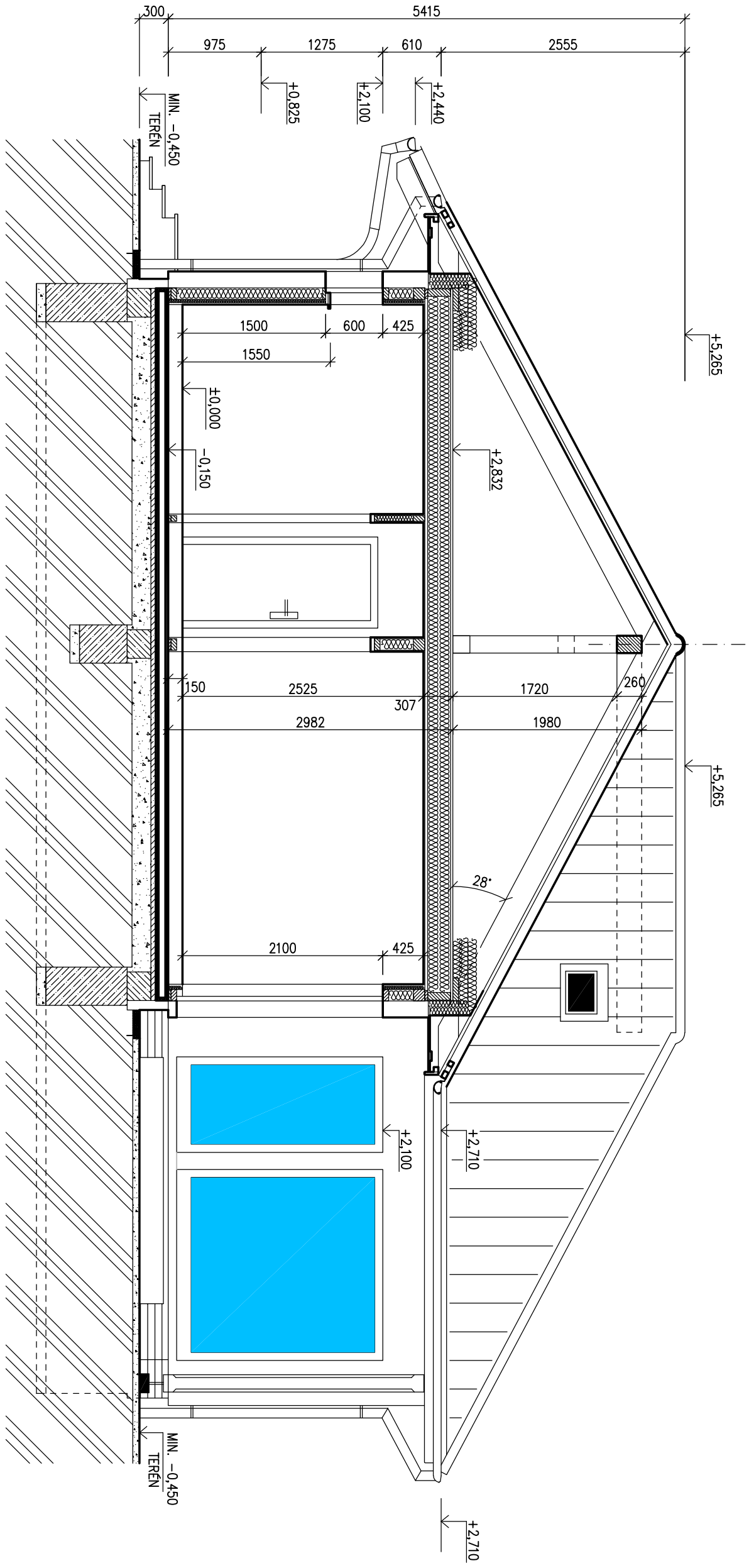



Obč. výkres	M 1:50	D.05	PROJEKT
PŮDORYS 1.NP			
Obč. činní		RODINNÝ DŮM	Číslo HS : XXX XXX
LARĚOU Line 126/28°			
Autorizovaný inženýr	Ing. David Ondra, Ing. Zdeněk Chomý	Slupeň PD : D05+D05	
Výpracoval	xxx	Datum : 23.09.2020	
Investor-staveniště	Jméno, staveniště, p.č. XX, k.ú. XX		
	Jméno, staveniště, p.č. XX, k.ú. XX		

S.O. ---
 MODEL 2022

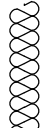

LEGENDA MATERIÁLU

-  ROSTLÝ TERÉN
-  ŠŤĚKOVÝ NASYP
-  ZÁSYP
-  ŽELEZOBETON
-  PROSTÝ BETON
-  DŘEVO
-  TEPelná IzolACE

Označ. výřezu	M 1:50	D.06	
RAZ A-A			
Označ. domu	RODINNÝ DŮM	Číslo HS : XX XXX	
LARGO Line 126/28°			
Autorizovaný inženýr	Ing. David Ondra, Ing. Zdeněk Chromý	Stupeň PD : DÚS+DÚS	
Vypracoval	xxx	Datum : 23.09.2020	
Investor-staveniště	Jméno, staveniště, p.č. XX, k.ú. XX		
	Jméno, staveniště, p.č. XX, k.ú. XX		

S.0. --
MODEL 2022

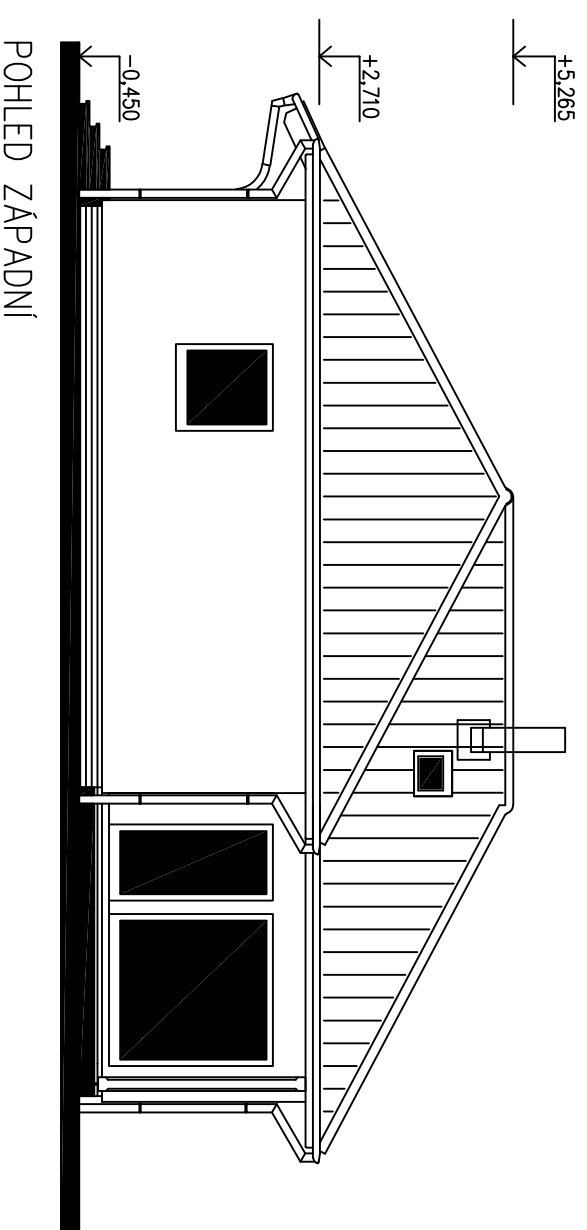
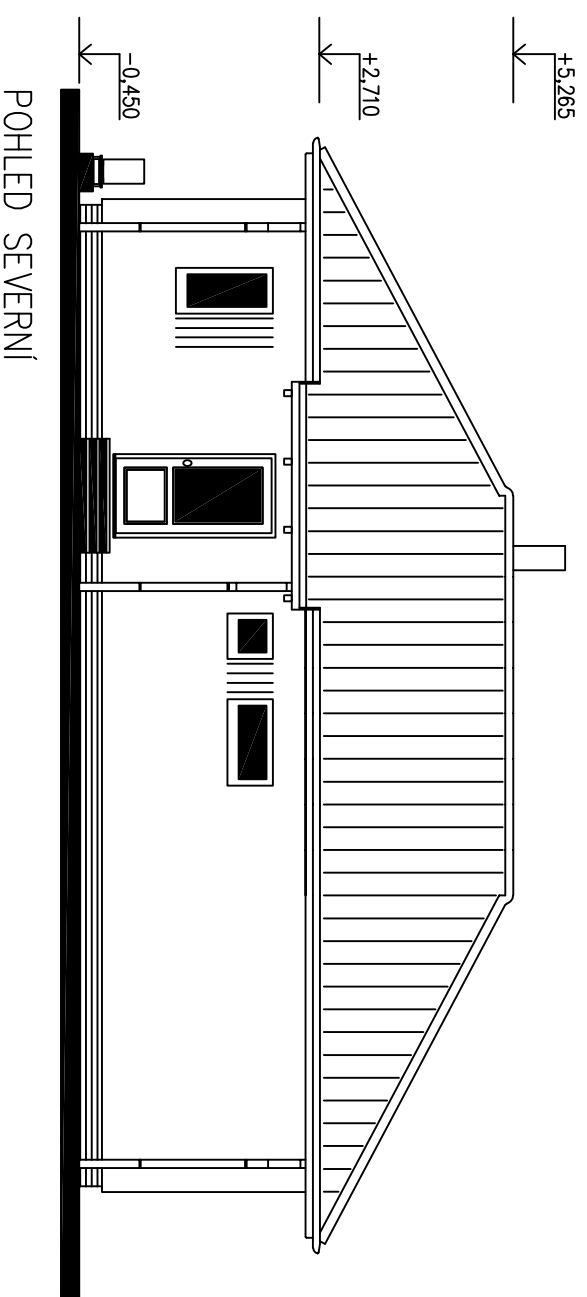
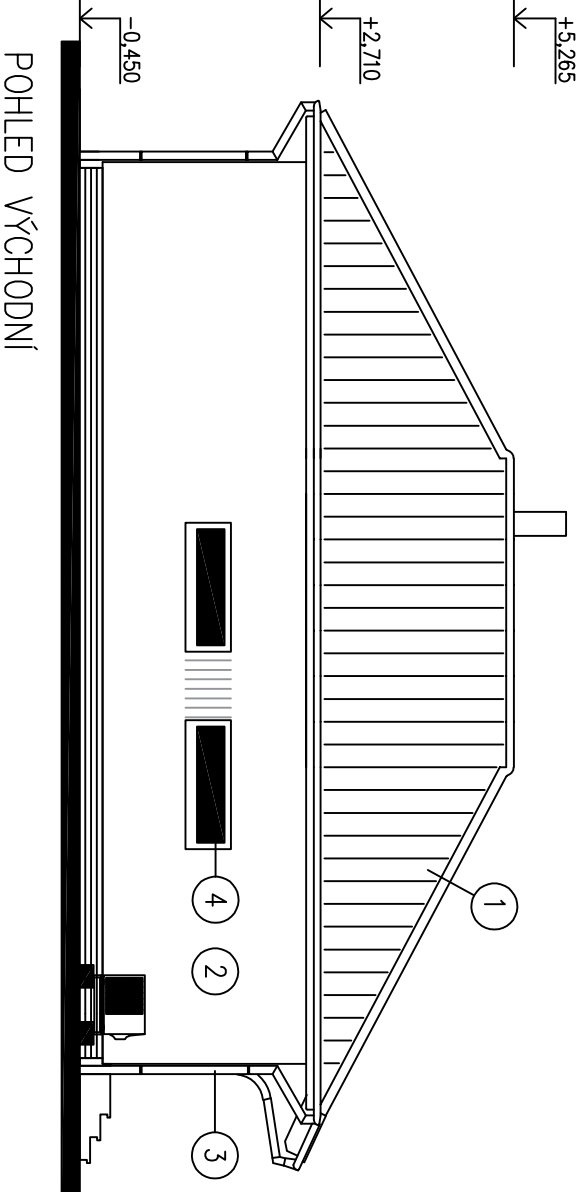
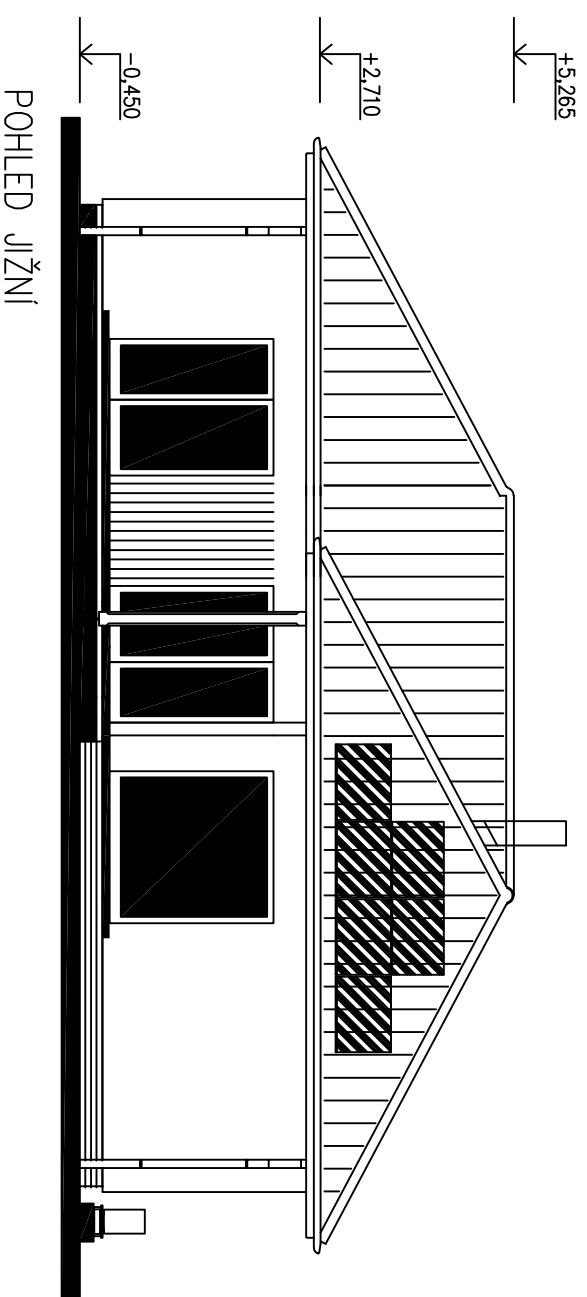

LEGENDA MATERIÁLŮ

- | | | |
|---|------------------------|-----------------------|
| 1 | STŘ. KRYTINA – KM Beta | odstín : ANTRACITOVÝ |
| 2 | FASÁDA – OMITKA TOČENÁ | odstín : SLONOVÁ KOST |
| 3 | KLEMPÍŘ. PRVKY – TIZN | odstín : ŠEDÝ |
| 4 | VÝPLNĚ OTVORŮ – PVC | odstín : BILÝ |

MODEL 2022

Označ. výřezu	M 1:100	D.10	
POHLEDY			
Označ. domu	RODINNÝ DŮM		Číslo HS : XX XXX
LARGO Line 126/28°	Ing. David Ondra, Ing. Zdeněk Chromý		Stupeň PD : DŮS+DŮS
Autorizovaný inženýr	xxx		Datum : 23.09.2020
Vypracoval	xxx		
Investor – staveniště	Jméno, staveniště, p.č. XX, k.ú. XX		
	Jméno, staveniště, p.č. XX, k.ú. XX		